

Kein Maß kennt die Liebe

Alexandra Kleiser

D(C)

Hm(Am)



1. Wo das Herz kennt kein Be-dau - ern,
2. Lie-be sucht nicht ih - ren Vor - teil,

kal - te Bli - cke,
ei - fert nicht, bläht

G(F)



kal - te Wor - te,
sich nicht auf, _____

ü - ber - win - det
lebt und freut sich

Lie - be Mau - ern,
an der Wahr - heit.

D/A(C)

A(G)

D(C)



Wän - de aus Stein. _____
steht für sie ein. _____

Sie wird stets das
Wie ein Stern in

Ih - re ge - ben,
dun - kler Nacht, _____

Hm(Am)

G(F)



reift ver - bor - gen,
leuch - tet sie und

dient dem Le - ben,
lebt die Gü - te.

wie ein Di - a -
Wie ein Feu - er,

D/A(C)

A(G)

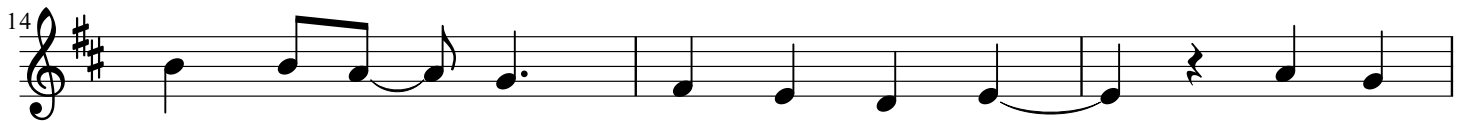

mant im Dun - keln,
hell ent - facht _____ wird

kost - bar und rein. _____
sie wär - mend sein. _____

Denn kein

D(C)

Hm(Am)

G(F)

D(C)



Maß kent die Lie - be.

kei - ne Gren - ze, kei - ne Wand. _____

Denn sie

F#m(Em) Hm(Am) G(F) Em(Dm) F#m(Em)

21 glaubt, sie ver-trau - et, und sie hält al - lem stand. Sie al -

Hm(Am) G(F) A(G) D(C)

25 lein sieht den Mor - gen, be - vor der Tag be - ginnt, singt das

G6(F) D/F#(C) G(F) A(G)

29 Lied der Ver-söh - nung, weil das Le - ben ge - winnt. Denn kein

G(F) G/A (F) D(C)

33 Le - ben ge - winnt!